

1



Yukarıdaki kavram haritasında aşağıdaki bilgilerden hangisine yer verilmemiştir?

- A) Kalbin kısımları
- B) Dolaşımda görevli yapılar
- C) Kan hücresi çeşitleri
- D) Damar çeşitleri

2

Küçük kan dolaşımının amacını hangi öğrenci doğru anlamıştır?

- A)  Temiz kanı vücuda yollamak
- B)  Kirli kanın temizlenmesini sağlamak
- C)  Vücuda kan pompalamak
- D)  Kanın pıhtılaşmasını engellemek

3

Aşağıdaki şekilde, kalbin bölümleri gösterilmiştir.



Kalple ilgili aşağıdaki bilgilerden hangisi yanlıştır?

- A) Kulakçıklar ile karıncıklar arasında özel kapakçıklar bulunur.
- B) Sağ kulakçığa kirli kan, sol kulakçığa ise temiz kan gelir.
- C) Karıncıklardan çıkan tüm atardamarlar kirli kan taşır.
- D) Kalbin her atışında kulakçıklar ve karıncıklar sırasıyla kasılıp gevşer.

4

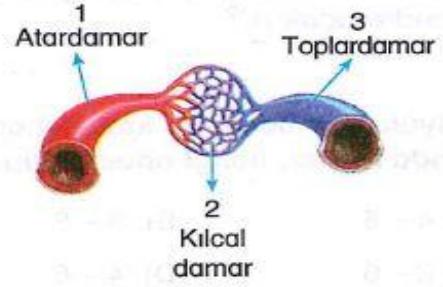

Yukarıdaki şekilde 1, 2 ve 3 ile gösterilen damarlarla ilgili olarak aşağıdakilerden hangisi yanlıştır?

- A) 1. damar kanı kalpten uzaklaştırır.
- B) 2. damar madde alışverişini gerçekleştirir.
- C) 3. damar kanı toplayıp kalbe getirir.
- D) Her üç damarda da oksijen miktarı aynıdır.

5



Yukarıdaki diyagramda özellikleri X, Y ve Z ile ifade edilen damarlar hangileridir?

	X	Y	Z
A)	Atardamar	Toplardamar	Kılcaldamar
B)	Kılcaldamar	Atardamar	Toplardamar
C)	Toplardamar	Atardamar	Kılcaldamar
D)	Kılcaldamar	Toplardamar	Atardamar

6

Kanda, kan hücrelerinden başka kanın damarlar içinde hareketini sağlayan ve kan plazması denilen sıvı da bulunur. Kan plazması içinde de farklı maddeler vardır.

Buna göre;

- Su
- Vitamin
- Mineral
- Protein
- Oksijen
- Karbondioksit
- Karbonhidrat

kan plazması içinde yukarıdaki maddelerden kaç tanesi bulunur?

- A) 4
- B) 5
- C) 6
- D) 7

7 Aşağıdaki organlardan hangisi dolaşım sisteminde görev alır?

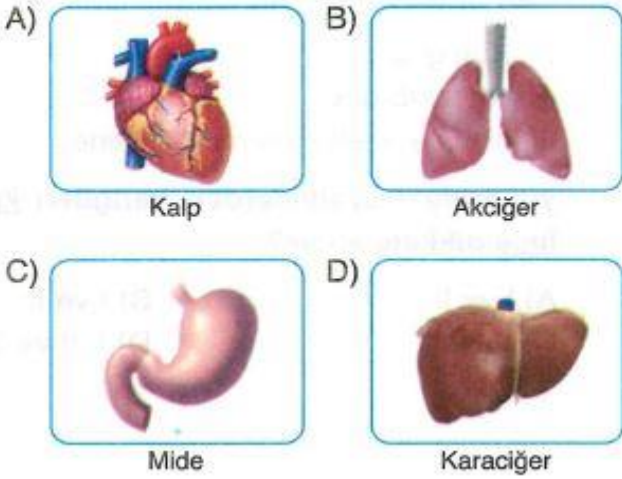

8

Kana ihtiyacı olan insanlara kan verilmesine kan nakli denir.

**Kan nakli sırasında;**

- I. Kan grubuna
- II. Rh faktörüne
- III. Kan verecek kişinin cinsiyetine

yukarıdaki özelliklerden hangileri **kesinlikle** dikkate alınır?

- A) I ve II  
B) I ve III  
C) II ve III  
D) I, II ve III

9

- I. Besinleri ihtiyaç duyan hücrelere taşımak.
- II. Oksijeni ihtiyaç duyan hücrelere taşımak.
- III. Hücrelerde oluşan atık maddeleri ve karbondioksiti boşaltım organlarına taşımak.

**Yukarıda verilenlerden hangileri dolaşım sisteminin görevlerindedir?**

- A) I ve II  
B) I ve III  
C) II ve III  
D) I, II ve III

10

- Kanı kalpten organlara taşıyan damarlara verilen isimdir.
- Akciğere taşıyan damar hariç hepsi temiz kan taşır.

**Yukarıda özellikleri verilen damarlara örnek hangi seçenekte verilmiştir?**

- A) Kapı toplar damarı  
B) Kılcal damarlar  
C) Aort  
D) Akciğer toplar damarı

11

Dolaşım sistemi hastalıklarının tedavisinde her geçen gün yeni teknolojik gelişmeler kaydedilmektedir.

**Buna göre;**

- a. Anjiyo
- b. Bypass
- c. Stent
- d. Kalp pili

**yukarıdakilerden hangileri dolaşım sistemlerinin tedavisinde kullanılan yöntemlerdendir?**

- A) a, b ve c  
B) a, c ve d  
C) b, c ve d  
D) a, b, c ve d

12

"Kan alışverişi aynı kan grubuna sahip kişiler arasında yapılabilir."

**Yukarıdaki bilgiye göre hangi hasta verilen kanı alabilir?**

	Kan veren	Hasta
A)	A Rh <sup>+</sup>	A Rh <sup>-</sup>
B)	0 Rh <sup>+</sup>	AB Rh <sup>+</sup>
C)	B Rh <sup>-</sup>	B Rh <sup>-</sup>
D)	A Rh <sup>-</sup>	0 Rh <sup>-</sup>

- 13 ● kılcak damar  
▲ toplar damar  
■ atar damar

**Kalpte karıncıkların kasılmasıyla vücuda pompalanan kan yukarıdaki damarlardan hangi sırayla geçerek kalbe geri döner?**

- A) ● - ▲ - ■ B) ▲ - ● - ■  
C) ■ - ● - ▲ D) ■ - ▲ - ●

- 14 ● Vücut savunmasında görevlidir.  
● Vücuttaki kirli kanı kalbe getirir.  
● Kana kırmızı rengini verir.

**Yukarıda aşağıdakilerden hangisi ile ilgili bir bilgi verilmemiştir?**

- A) Toplardamar B) Alyuvar  
C) Atardamar D) Akyuvar

- 15 Sedat'ın hastanede yaptırdığı kan testi sonucunda kanındaki alyuvar ve kan pulcuğu sayısının normalden az olduğu görüldü.

- I. Hücrelerine normalden daha az oksijen taşınır.  
II. Vücudunda meydana gelen kanamaların durması uzun süre alabilir.  
III. Vücudu hastalıklara karşı kendini savunamaz.

**Buna göre Sedat ile ilgili aşağıdakilerden hangileri doğrudur?**

- A) Yalnız I B) I ve II  
C) II ve III D) I, II ve III

- 16 İnsanda, aşağıdakilerden hangisi dolaşım sisteminin görevlerinden biri değildir?

- A) Hormonların hedef organlara iletilmesi  
B) Hücrel atıkların boşaltım organlarına taşınması  
C) İnce bağırsakta emilen besin moleküllerinin hücrelere dağıtılması  
D) Büyük molekül besin maddelerinin parçalanması

- 17 **Kan ile ilgili aşağıdaki bilgilerden hangisi yanlıştır?**

- A) Yaralanma sırasında pıhtılaşarak daha fazla kan kaybedilmesini önler.  
B) Besin maddelerini ve oksijeni hücrelere götürür.  
C) Kanın yapısında iki çeşit hücre bulunur.  
D) Vücudun hastalıklara karşı savunmasında etkilidir.

- 18 Aşağıda dolaşım sistemiyle ilgili bazı bilgiler tabloda eşleştirilmiştir.

**Buna göre eşleştirmelerden hangisi yanlıştır?**

- |                                        |                |
|----------------------------------------|----------------|
| A) Aktif bağışıklık sağlar.            | Aşı            |
| B) Hastalandıktan sonra yapılır.       | Serum          |
| C) Kanı kalpten diğer organlara taşır. | Toplardamar    |
| D) Kanın pıhtılaşmasını sağlar.        | Kan pulcukları |

İSİM			
SINIF		NO	

A B C D

1 (A) (B) (C) (D)

2 (A) (B) (C) (D)

3 (A) (B) (C) (D)

4 (A) (B) (C) (D)

5 (A) (B) (C) (D)

6 (A) (B) (C) (D)

7 (A) (B) (C) (D)

8 (A) (B) (C) (D)

9 (A) (B) (C) (D)

10 (A) (B) (C) (D)

A B C D

11 (A) (B) (C) (D)

12 (A) (B) (C) (D)

13 (A) (B) (C) (D)

14 (A) (B) (C) (D)

15 (A) (B) (C) (D)

16 (A) (B) (C) (D)

17 (A) (B) (C) (D)

18 (A) (B) (C) (D)