

**A**

6. Sınıf 2. Ünite 1. Bölüm Çıkmış Sorular 1/2 Testi (6.2.1.)  
2. Ünite 1. Bölüm: Destek ve Hareket Sistemi

Soru-1-)

- I. Kemiğin beslenmesini sağlama
- II. Kan hücrelerini üretme
- III. Kemiğin kalınlaşmasını sağlama

**Yukarıda numaralanmış özelliklerden hangileri kemik zarının görevlerindedir?**

- A) Yalnız I.                      B) I ve III.  
C) II ve III.                      D) I, II ve III.

Soru-2-)

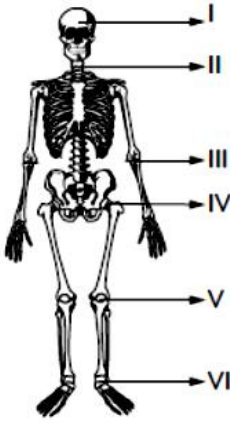

**Şekilde destek ve hareket sisteminde yer alan iskelet verilmiştir. Numaralandırılmış kısımların hangilerinde oynar eklemler bulunmaz?**

- A) I ve II                      B) III ve IV  
C) I, IV ve V                      D) IV, V ve VI

Soru-3-)

Metin, merdivenleri hızla inerken düşmüştür. Vücudundaki ağırlar nedeniyle doktoru röntgen filmi çektirmesini istemiştir. Röntgen filmlerine göre bir uzun bir de kısa kemikte zedelenme olduğu görülmüştür.

**Zedelenme olan kemikler aşağıdakilerin hangisinde verilen kısımlarda olabilir?**

- A) Kaburga ve kafatası  
B) Omurga ve kol  
C) Diz ve dirsek  
D) Ayak bileği ve el bileği

Soru-4-)

- I. Çizgili kaslar hızlı çalışır, çabuk yorulur.
- II. Düz kaslar yavaş ve düzenli çalışır.
- III. Kalp kasının çalışması çizgili kasa, görünüşü düz kasa benzer.

**Yukarıdaki ifadelerin hangileri doğrudur?**

- A) Yalnız III                      B) I ve II  
C) II ve III                      D) I, II ve III

Soru-5-)

**Aşağıdaki davranışlardan hangisi destek ve hareket sistemimizin sağlığına zarar verir?**

- A) Yerden bir nesne alırken çömelerek almak  
B) Çantamızı hep aynı omzumuzda taşımak  
C) Güneş ışığından gereği kadar faydalanmak  
D) Proteinli ve kalsiyumlu besinleri yeterli miktarda tüketmek

Soru-6-)

**Vücudumuzda düz kaslar mide, bağırsak ve kan damarlarının yapısında bulunur. Aşağıdakilerden hangisi düz kasların özelliklerinden değildir?**

- A) Hücreleri uzun ve mekik şeklindedir.  
B) Vücut kemiklerine bağlıdır.  
C) Kasılma ve gevşeme şeklinde hareket ederler.  
D) Çalışması yavaş, düzenli ve uzun sürelidir.

Soru-7-)



**Şekilde vücudumuzdaki eklemlerden biri verilmiştir.**

**Bu eklemler aşağıdaki vücut kısımlarının hangisinde yer alır?**

- A) Dirsekte                      B) Omurgada  
C) Kafatasında                      D) Çenede

Soru-8-)

Şekilde bacağımızda yer alan uzun kemiklerden biri verilmiştir.

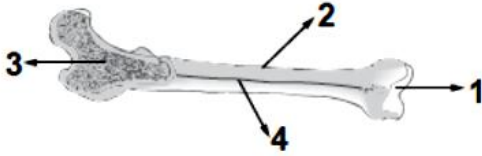

Bu kemikte numaralandırılmış kısımlardan hangisi kırmızı kemik iliği ile doludur?

- A) 1 B) 2 C) 3 D) 4

Soru-9-)

Şekildeki insan iskeletinde I. ve II. kısımlardaki eklem çeşidi hangisinde doğru verilmiştir?

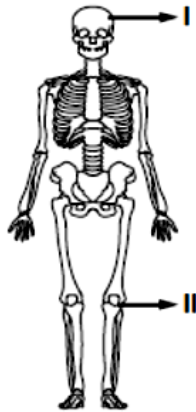

- |    | <u>I</u>   | <u>II</u>  |
|----|------------|------------|
| A) | Oynamaz    | Oynar      |
| B) | Yarı oynar | Yarı oynar |
| C) | Yarı oynar | Oynamaz    |
| D) | Oynar      | Oynamaz    |

Soru-10-)

Vücudumuzdaki çizgili kaslar, çalışması hızlı ancak kısa süreli ve çabuk yorulur özelliktedir.

Buna göre, aşağıdakilerden hangisinin yapısında çizgili kaslar bulunur?

- A) Mide B) Bağırsak  
C) Kan damarları D) Kol ve bacak

Soru-11-)

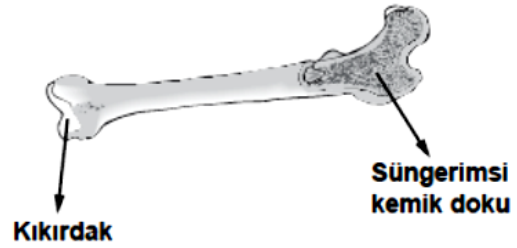

Şekilde vücudumuzdaki kemiklerden biri verilmiştir. Bu kemikle ilgili olarak aşağıdaki bilgilerden hangisi yanlıştır?

- A) Kol veya bacakta bulunabilir.  
B) Üzeri kemik zarıyla kaplıdır.  
C) İçinde kan damarları bulunur.  
D) Bulunduğu yere oynamaz ekleme bağlıdır.

Soru-12-)

Yandaki insan iskeletinde K ile gösterilen kemiğin adı aşağıdakilerden hangisidir?

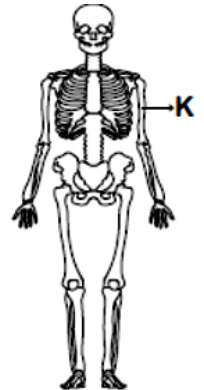

- A) Uyluk kemiği B) Kol kemiği  
C) Kaval kemiği D) Pazı kemiği

Soru-13-)

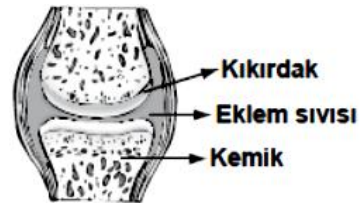

Şekilde verilen eklem, aşağıdaki vücut kısımlarının hangisinde bulunur?

- A) Boyun B) Kaburga  
C) Kafatası D) Bacak

Soru-14-)

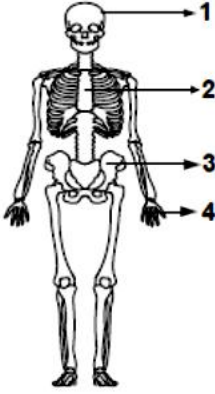

Şekildeki iskelette, kısa kemik hangi rakamla gösterilmiştir?

- A) 1      B) 2      C) 3      D) 4

Soru-15-)

- Kemikler birbirine sıkı biçimde bağlanmıştır.
- Kemikler, aralarında boşluk olmadığı için hareket etmezler.

Yukarıda özellikleri verilen eklemler şekildeki kaç numaralı kısımda bulunur?

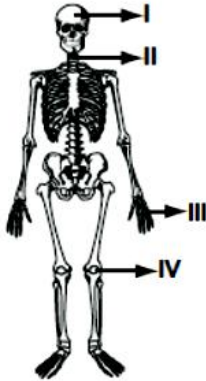

- A) I      B) II      C) III      D) IV

Soru-16-)

Aşağıdakilerden hangisi mide kasının özelliklerindedir?

- A) Çizgili kaktır.  
B) İstemsiz çalışır.  
C) En sert dokudur.  
D) Nöronlardan oluşur.

Soru-17-)

Şekil-1'deki kol Şekil-2'deki duruma getirildiğinde I ve II numaralı kaslarda hangi durum gözlenir?

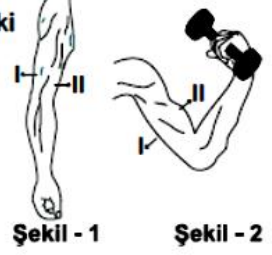

- |            |           |
|------------|-----------|
| <u>I</u>   | <u>II</u> |
| A) Gevşeme | Kasılma   |
| B) Gevşeme | Gevşeme   |
| C) Kasılma | Kasılma   |
| D) Kasılma | Gevşeme   |

Soru-18-)

Aşağıdakilerden hangisi vücudumuzdaki kemiklerin görevlerinden biri değildir?

- A) İç organların çalışmasını düzenlemek  
B) Vücudun kalsiyum deposu olmak  
C) Bazı iç organları korumak  
D) Kan hücreleri üretmek

Soru-19-)

Aşağıdakilerden hangisi iskelet kaslarının özelliklerinden değildir?

- A) Çizgili kaktır.  
B) İstemli çalışır.  
C) Hücreleri birbirine sıkı bir şekilde bağlıdır.  
D) En fazla özelleşmiş hücrelere sahiptir.

Soru-20-)

Aşağıdakilerin hangisinde verilenler hareket sisteminde görülen hastalıklardandır?

- A) Romatizma - Raşitizm  
B) Kuduz - Sıtma  
C) Tetanoz - Kuduz  
D) Tifüs - Tetanoz

Soru-21-)

**Şekildeki gibi masadan çiçeği alıp koklayan bir insanın pazı kasında, sırasıyla hangi değişiklikler olur?**



- A) Sürekli kasılma  
B) Sürekli gevşeme  
C) Kasılma - Gevşeme  
D) Gevşeme - Kasılma

Soru-22-)

Bir kasın özellikleri şu şekildedir:

- İsteğimizle çalışır.
- Çalışması hızlı ve kısa sürelidir.

**Verilen özellikler aşağıdaki organlardan hangisinin yapısında bulunur?**

A)



Kalın bağırsak

B)



Kol

C)



Kalp

D)



Mide

Soru-23-)

- I. Çizgili kas  
II. Düz kas  
III. Kalp kası

**Yukarıdaki kas türlerinden hangileri isteğimiz dışında çalışır?**

- A) Yalnız I  
B) Yalnız III  
C) I ve II.  
D) II ve III.

Soru-24-)

Düz kaslar yavaş, düzenli ve isteğimiz dışında çalışır.

**Buna göre aşağıda verilen;**

- I. Mide  
II. Bağırsak  
III. Göz kapağı

**organlarından hangilerinde düz kas bulunur?**

- A) Yalnız I  
B) I ve II.  
C) II ve III.  
D) I, II ve III.

Soru-25-)

**Aşağıda verilenlerden hangisi iskelet kaslarının özelliklerindedir?**

- A) İsteğimiz dışında çalışır.  
B) Düz kaslardan daha yavaş çalışır.  
C) Kol ve bacakların hareketini sağlar.  
D) Mide, bağırsak gibi iç organların yapısında bulunur.